



展盟展覽有限公司



中華民國路跑協會



MARATHON EXPO

馬拉松運動博覽會

in Taipei

2022 DEC.

15
THU

16
FRI

17
SAT

📍 花博爭艷館 (台北市中山區玉門街1號)



■ 展覽時間 Show Date

12/15 (四) - 12/16 (五) 12:00-20:00
12/17 (六) 10:00-18:00

■ 裝潢時間 Move-in & out

12/13 (三) - 12/14 (四) 08:00-17:00
12/17 (六) 18:00 - 12/18 (日) 00:00

觀展人潮眾多 臺北馬選手一網打盡

結合全台最大「臺北馬拉松」報到區，跑者將利用馬拉松展期領取物資，並呼朋引伴前來參觀。

28,000

2021臺北馬跑者

35,328

2021參觀人次

■ 明確目標族群

九成廠商認為馬拉松展，市場區隔鮮明正確，省去篩選客戶麻煩



■ 增加產品買氣

超過七成五廠商認為，馬拉松展可顯著提升產品業績及拓展新客源



■ 提升公司知名度

超過八成廠商表示，馬拉松展最大效益為大幅提升公司形象及品牌知名度

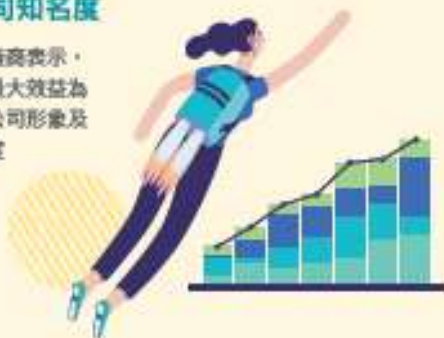

■ 民眾整體滿意度

超過八成以上民眾認同馬拉松展，並表示會持續看展



參展廠商可共享之行銷服務

- **官網刊登參展商介紹及產品快訊** 參展商可免費刊登企業簡介及參展商品類別、聯絡資訊及參展商品資訊，並於展前開放參觀者預先查詢。
- **博覽會FB粉絲團推播產品介紹** 參展商可免費刊登FB粉絲團推播產品介紹，提供一般民眾事先瀏覽參展商資訊及產品。
- **提供邀請函** 大會將提供邀請函供給參展商邀請客戶或公關活動使用。
- **大會行銷活動** 大會將針對展會設計行銷公關活動，並開放參展商報名參加，將有效增加企業曝光度。

■ 主辦單位 Organizer

展盟展覽有限公司

■ 協辦單位 Co-organizer

中華民國路跑協會

■ 展覽地點 Venue

花博爭艷館
(臺北市中山區玉門街1號)

Exhibition Area 展區規劃



路跑用品、服飾區



- 運動鞋
- 襪子
- 機能壓縮服飾
- 運動專用清潔用品



營養補充食品
保健區



- 營養補充食品
- 運動飲料、水
- 保健飲用品
- 運動預防醫學



運動器材、用品暨
配件區



- 穿戴裝置及運動相關電子產品
- 運動防護用具
- 運動攝影
- 其他運動相關用品配件
- 肌肉按摩放鬆器材
- 自行車零配件
- 水上配件



運動賽事專區



- 國內外路跑賽事
- 城市行銷
- 賽事旅遊
- 酒店
- 健身工作室、運動中心
- 運動報名系統
- 國內外鐵人賽事

攤位類型

類型	配備	示意圖
標準攤位	隔間板 (300*300*H250cm) x1組、接待桌 (100*50*H75cm) x1、摺椅 x2、投射燈 (LED 10W 黃光) x3、地毯 (3*3米) x1、小垃圾桶 x1、公司中英文名稱及攤位號碼 (白底藍字) x1、110V / 5A 插座 x1	
空地攤位	不提供任何配備之空地；水電供應需另外向大會裝潢商提出申請並付費	

參展資格

於參展資格審核通過後，將寄發繳費通知函，請於收到通知函後30天內繳清全額攤位費用及一萬元攤位保證金。

- 1) 電匯：戶名：展盟展覽有限公司 銀行：國泰世華銀行大安分行 帳號：020-03-500768-8
- 2) 支票：即期支票抬頭請開立「展盟展覽有限公司」；劃線並標示禁止背書轉讓；以郵寄掛號至本公司

攤位分配登記

- 1) 廠商依據產品類別於報名時自行勾選其展區。
- 2) 攤位圈選順序依據攤位數多寡與報名繳費時間先後決定。攤位數多者，優先圈選；攤位數相同者，以報名繳費時間先後順序為依據。前述條件相同者，則以抽籤決定分配攤位順序。
- 3) 攤位圈選不得橫跨走道。
- 4) 嚴格禁止合併登記選攤位。
- 5) 圈選完攤位後，如減少攤位數量，則無法退還其減少攤位數之攤位費用，且主辦單位有權變動其原有位置，參展廠商不得有異議。

退展規定、展覽公約

- 1) 於2022年9月30日（含）前提出申請者按七折退費；2022年10月1日（含）起以後提出申請者恕不退還。
- 2) 參展廠商攤位上標示公司名稱須與報名表上公司名稱相符，不得更改，如有違反，將立即取消參展資格，停止展出。
- 3) 參展廠商承租之攤位，不得私自轉讓或以非報名申請時之公司名稱（包括贊助廠商名稱）參加展出，如有違反，主辦單位除立即收回轉讓之攤位、停止非報名廠商繼續展出外，對於轉讓者將禁其兩年內參加主辦單位舉辦之任何展覽活動。
- 4) 參展廠商如展示與本展主題不相關之產品，本主辦單位將禁止其展出，且所繳參展費用不予退還。
- 5) 如因天災或其他不可抗力因素而須變更展覽日期或地點，本展會已收之費用概不退還，亦不負其他賠償責任。
- 6) 參展廠商應於展場開立發票或收據予消費者，若經查違法，須由廠商自行承受後果。

報名編號： _____ 攤位號碼： _____ 投郵時間：2022 年 _____ 月 _____ 日 _____ 時 (由主辦單位填寫)

※投遞本報名資料前，請務必檢查及勾選，是否已依序附上下列文件：

- 報名表一式； 公司設立登記證影本一份或「公司商業登記核准函」影本代之； 代理合約或授權書影本一份（展出國外產品者）；
 產品型錄二份。若報名資料缺件、偽造、變造，將不受理報名，並由廠商自負法律責任。

參展報名表

(報名期間即日起至2022年10月31日，如攤位額滿則列入候補)

營利事業統一編號： _____ 品牌中文名稱： _____ 品牌英文名稱： _____

公司名稱：(中) _____

(英) _____

聯絡地址：(中) _____

(英) _____

公司電話： _____ 公司傳真： _____

公司網址： _____ E-mail： _____

發票地址(同聯絡地址時，不必填寫)： _____

參展聯絡人：(中) _____ (英) _____ 職稱：(中) _____ (英) _____

公司電話： _____ 行動電話： _____ E-mail： _____

2022馬拉松運動博覽會攤位申請 12月15日至17日，花博爭艷館

攤位規格	原價 (9m ²) (9/1 以後報名)	早鳥優惠 (9/1 以前報名)		
		9m ² / 個	承租攤位數	費用小計 (NT\$)
空地攤位	<input type="checkbox"/> NT \$46,000 / 個	<input type="checkbox"/> NT\$41,000 / 個		
標準攤位	<input type="checkbox"/> NT \$53,000 / 個	<input type="checkbox"/> NT\$48,000 / 個		
總計 (含稅)				
● 9個以上的大攤位或贊助廠商之參展方案，請洽詢展盟展覽公司 ● 以上金額皆含稅 ● 如購買一個攤位，只限購買標準攤位				
● 參展商於報名時繳交一萬元保證金支票，如展出結束後無違規事項將於7個工作天內將支票無息退還				
展區規劃勾選				
<input type="checkbox"/> 路跑用品、服飾區 <input type="checkbox"/> 運動器材、用品暨配件區 <input type="checkbox"/> 營養補充食品保健區 <input type="checkbox"/> 運動賽事專區				

1) 空地攤位：不提供任何配備之空地；水電供應需另外向大會裝潢商提出申請並付費。

2) 標準攤位配備包含：隔間板 (300*300*H250cm) x1組、接待桌 (100*50*H75cm) x1、摺疊椅 x2、投射燈 (LED 黃光 10W) x3、地毯 (3*3 米) x1、小垃圾桶 x1、公司中英文名稱及攤位號碼 (白底藍字) x1、110V / 5A 獨立插座 x1；如需特殊裝潢，請洽大會裝潢商：聯祐實業有限公司 (02)8789-8300。

3) 24小時不斷電及220伏特以上之電力使用，需另向大會裝潢商提出付費申請；網路及電話線請另外自行申請付費。

4) 支付辦法：

參展商應於指定日期內繳交攤位費用全額，未於期限內繳納者，主辦單位得取消其參展資格，申請之攤位由主辦單位收回，並通知候補廠商遞補。

1. 電匯：戶名：展盟展覽有限公司 銀行：國泰世華銀行大安分行 帳號：020-03-500768-8

2. 支票：即期支票抬頭請開立「展盟展覽有限公司」；劃線並標示禁止背書轉讓；以郵寄掛號至本公司

本公司承諾：1) 展覽期間如使用麥克風等音響器材將參照參展一般規定，控管85分貝以下；2) 不得轉讓(租)攤位；3) 遵守本展參展辦法、參展一般規定、展場裝潢作業一般規定上所列各項條文，如有違反將立即改善，否則願意接受下屆不得參加本展之規定。

此致 展盟展覽有限公司

參展公司

印鑑章： _____ 負責人

印鑑章： _____

經辦人簽章： _____ 西元2022年 _____ 月 _____ 日

○ 請詳填報名表

【展盟展覽有限公司】

114684台北市內湖區洲子街100號2樓

電話：(02)8751-3588 / 傳真：(02)8751-2799

E-mail：MarathonExpo@expounion.com.tw

張子翔 Wallace 分機 225 / 陳曼荷 Sophia 分機 232 / 郭佳衛 Charles 分機 206

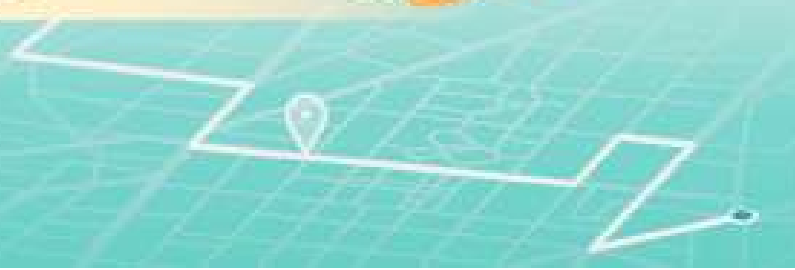
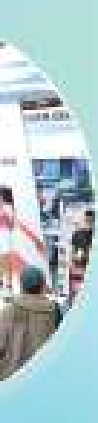
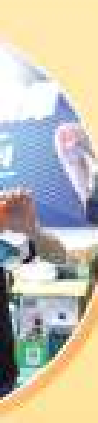

MARATHON EXPO

馬拉松運動博覽會

in Taipei

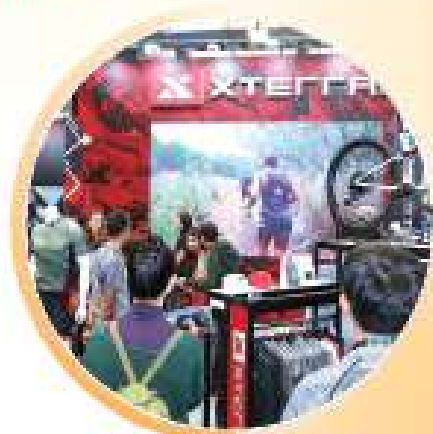



www.marathonexpo.tw

MARATHON EXPO

馬拉松運動博覽會

in Taipei 2017 DEC. 15 16 17

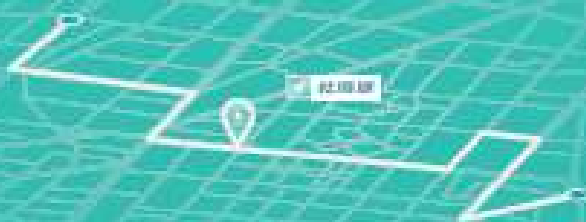

THE MUSEUM OF THE CITY OF TAIPEI